

Raadhuisstraat 52 Voorburg

Royale parterre gelegen aan de Vliet



Vraagprijs

€ 700.000,= k.k.



DE BRUIJN EN TAK
M A K E L A A R D I J B V

Parkweg 53 | 2271 AE Voorburg
070 387 16 16 | info@debruymentak.nl | www.debruymentak.nl



Kenmerken

Algemeen

Vraagprijs	€ 700.000,= k.k.
Aanvaarding	in overleg

Bouw

Soort	benedenwoning
Type	appartement
Bouwjaar	1986

Oppervlakte en inhoud

Woonoppervlakte	191 m ²
Overige in pandige ruimte	-
Gebouwgebonden buitenruimte	-
Externe bergruimte	83 m ²
Inhoud	638 m ³
Perceeloppervlakte	0 m ²

Indeling

Aantal kamers	4
Aantal slaapkamers	3

Buitenruimte

Ligging	aan water, in centrum, in woonwijk, vrij uitzicht, aan vaarwater
Tuin	tuin rondom
Berging	ja

Energie

Energielabel	C
Verwarming	c.v.-ketel



Op een geweldige locatie gelegen uniek 4-kamer PARTERRE appartement (3 slaapkamers) met 2 badkamers, zeer ruime woon/eetkamer met serre uitstraling, riante tuin/zonneterras nagenoeg rondom het gehele appartement en fantastisch uitzicht op de Vliet!
Parkeergelegenheid is er in de ondergelegen parkeergarage. Daarnaast is er ook een eigen ruime (fietsen)berging.

Het appartement is ideaal gelegen in het historische centrum van Voorburg met de Herenstraat om de hoek. Ook treft u hier o.a. supermarkten, diverse horecagelegenheden en (mode)winkels. Ook de gezellige weekmarkt op zaterdag is gelegen op loopafstand. De mooie parken van Voorburg en het haventje aan de Vliet gaat u zeker waarderen. Het NS station en goede busverbindingen zijn nog geen 5 minuten lopen. Het rijkswegennet is binnen een paar minuten te bereiken.









Indeling appartementencomplex:
Afgesloten portiek met brievenbussen en
bellentableau. Entree appartement op de
begane grond.

Lift maar ook trappenhuis aanwezig om bij de
berging en parkeergarage te komen.

Indeling appartement:

Entree, via 2 traptredes naar ruime hal. In de
hal bevinden zich o.a. de videofoon installatie,
en garderobe. Ook het eerste (gasten)toilet
met fonteintje bevindt zich hier evenals een
bergkast met hierin de opstelplaats voor de
wasmachine/droger en CV ketel (Nefit, 2009).

Via het eetgedeelte van de woonkamer is er
toegang tot de gemoderniseerde open
keuken. De keuken is voorzien van o.a. een
koelkast, combi magnetron, 4 pits gasfornuis
en vaatwasser. Tevens is er een grote
bergkast aanwezig.





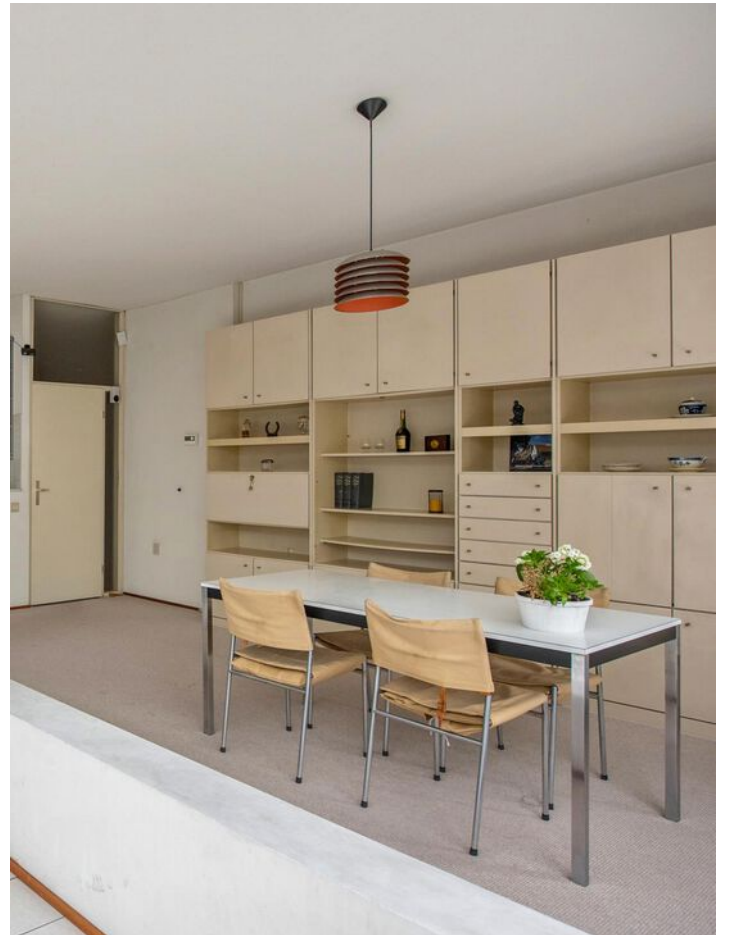



Wederom is, via 2 traptredes, de riante lichte woonkamer met serre uitstraling bereikbaar. Deze is voorzien van een, nagenoeg rondom, glazen pui waardoor je vrij uitzicht hebt vanuit de woonkamer op de Vliet. De glazen dakpanelen zorgen ervoor dat het appartement bijzonder licht en sfeervol is. Vanuit de woonkamer zijn er openslaande deuren naar de voorzijde van de tuin en naar de tuin gelegen met 'Vlietzicht'. Let op de artist impression om een indruk te krijgen van een moderne 'look'.



Het appartement beschikt over 3 slaapkamers. De hoofdslaapkamer is gelegen aan de voorzijde van het appartement. De Artist Impression geeft een sfeerbeeld van de hoofdslaapkamer. De eerste badkamer is bereikbaar via de hoofdslaapkamer. Deze badkamer is voorzien van een ligbad met douchemogelijkheid, 2e toilet en 2 wastafels.





De andere twee slaapkamers zijn gelegen aan de achterzijde van het appartement en zijn voorzien van kenmerkende ronde ramen met uitzicht op de Vliet.

Via een van de slaapkamers is de tweede badkamer te bereiken. Deze gemoderniseerde badkamer is voorzien van een douche, handdoekradiator en wastafel. De badkamer is ook bereikbaar via de hal.

In de onderbouw bevindt zich nog een riante (fietsen)berging. Het appartement dient gemoderniseerd te worden.





Bijzonderheden:

- Zonnige tuin/zonneterras voornamelijk gelegen op het Zuidoosten;
 - 3 slaapkamers, 2 badkamers;
 - Lift aanwezig;
 - Ruime berging in de onderbouw;
- Parkeren in de (openbare) ondergelegen parkeergarage;
- VvE bijdrage woning ca. € 639,37 per maand en berging ca. € 15,28 per maand;
- Asbest-, ouderdomsclausule en niet bewoningsclausule van toepassing.



Plattegrond appartement



De plattegronden zijn gemaakt voor promotionele doeleinden en ter indicatie.
Aan de plattegronden kunnen geen rechten worden ontleend ©modum2.nl



Plattegrond berging

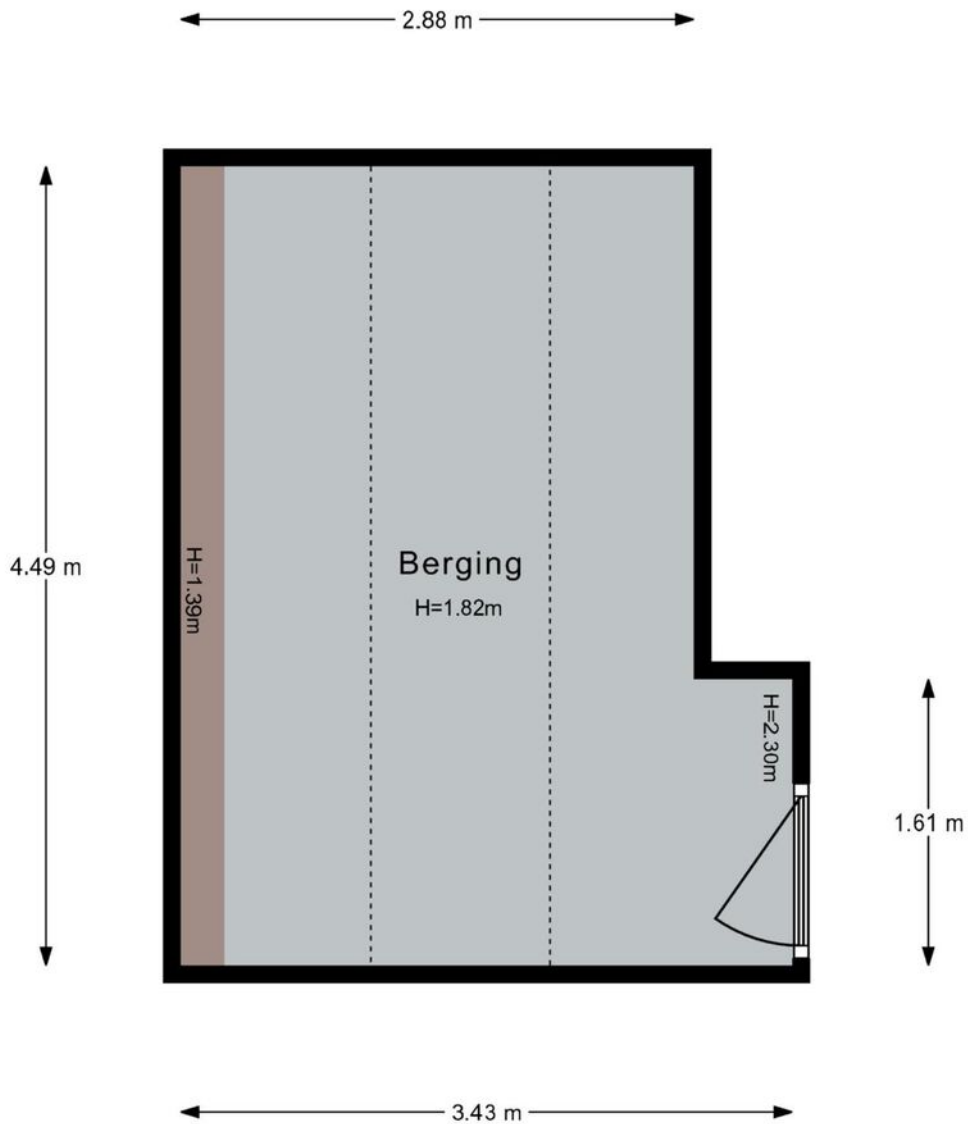

De plattegronden zijn gemaakt voor promotionele doeleinden en ter indicatie.
Aan de plattegronden kunnen geen rechten worden ontleend ©modum2.nl

Plattegrond perceel



De plattegronden zijn gemaakt voor promotionele doeleinden en ter indicatie.
Aan de plattegronden kunnen geen rechten worden ontleend @modum2.nl



Kadastrale kaart

Kadastrale kaart

Uw referentie: ---

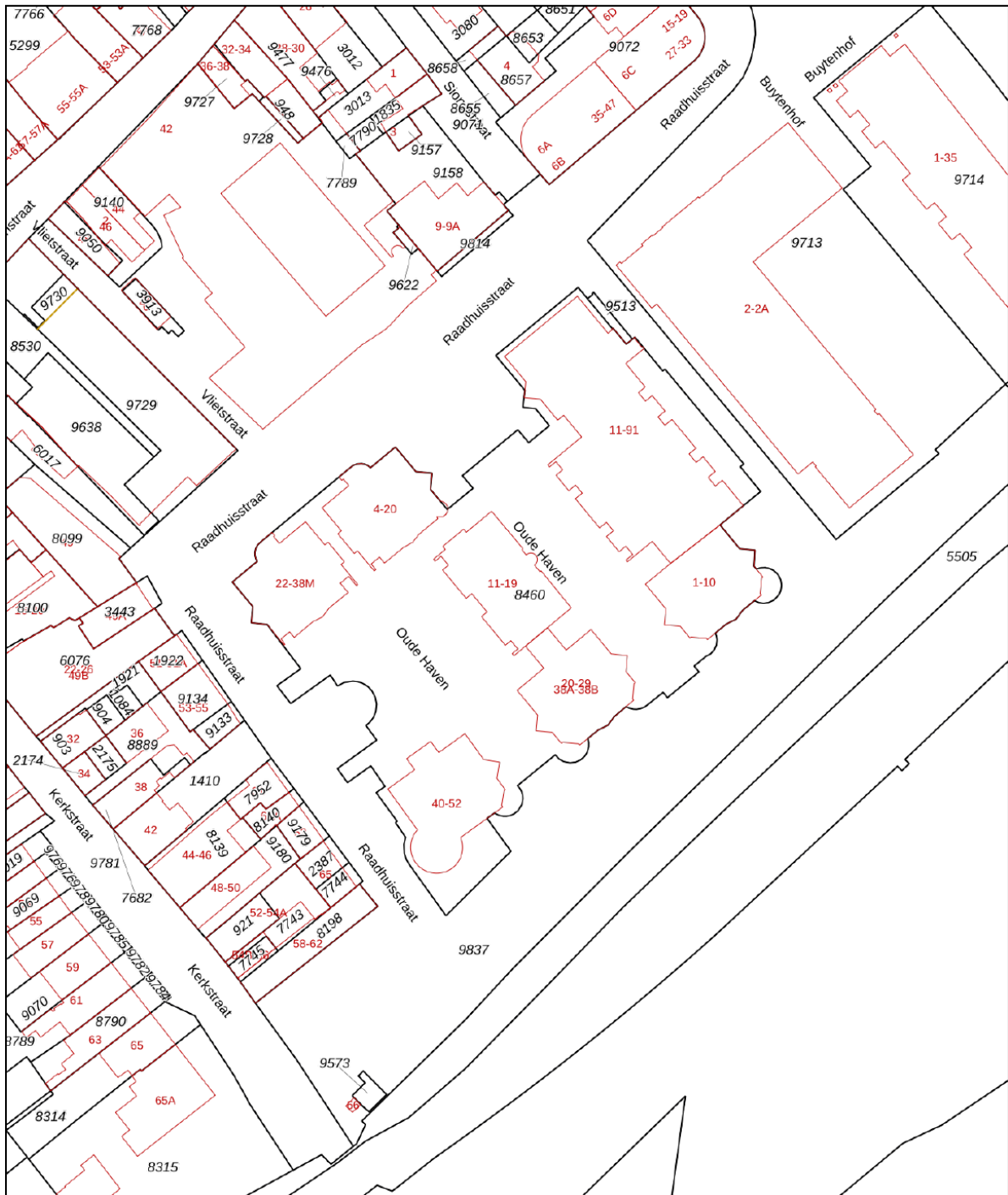

12345	Deze kaart is noordgericht	Schaal 1: 1000	
25	Perceelnummer	Kadastrale gemeente Voorburg	
—	Huisnummer	Sectie E	
—	Vastgestelde kadastrale grens	Perceel 8460	
—	Voorlopige kadastrale grens		
—	Administratieve kadastrale grens		
—	Bebouwing		

Voor een enclusiend uitreksel, geleverd op 22 juni 2023
De bewaarder van het kadaster en de openbare registers

Aan dit uitreksel kunnen geen betrouwbare maten worden ontleend.
De Dienst voor het kadaster en de openbare registers behoudt zich de intellectuele eigendomsrechten voor, waaronder het auteursrecht en het databankenrecht.

Locatie

Wonen in Voorburg

Voorburg is een levendige en diverse stad gelegen aan de Vliet en grenzend aan Den Haag, Leidschendam en Rijswijk. Hoewel Voorburg geheel is vastgegroeid aan Den Haag heeft het een oude dorpskern en een eigen geschiedenis. Elke zaterdag is er markt aan het einde van de Herenstraat.

Diverse kraampjes, waaronder slagers, groente- en kaasboeren, prijzen hun waren aan. Elke tweede vrijdag van de maand is er een biologische markt op de van Schagenstraat. Hier worden ambachtelijke producten aangeboden, zoals olijfolie, brood, zelfgemaakte sieraden en oud-Hollandse poffertjes.

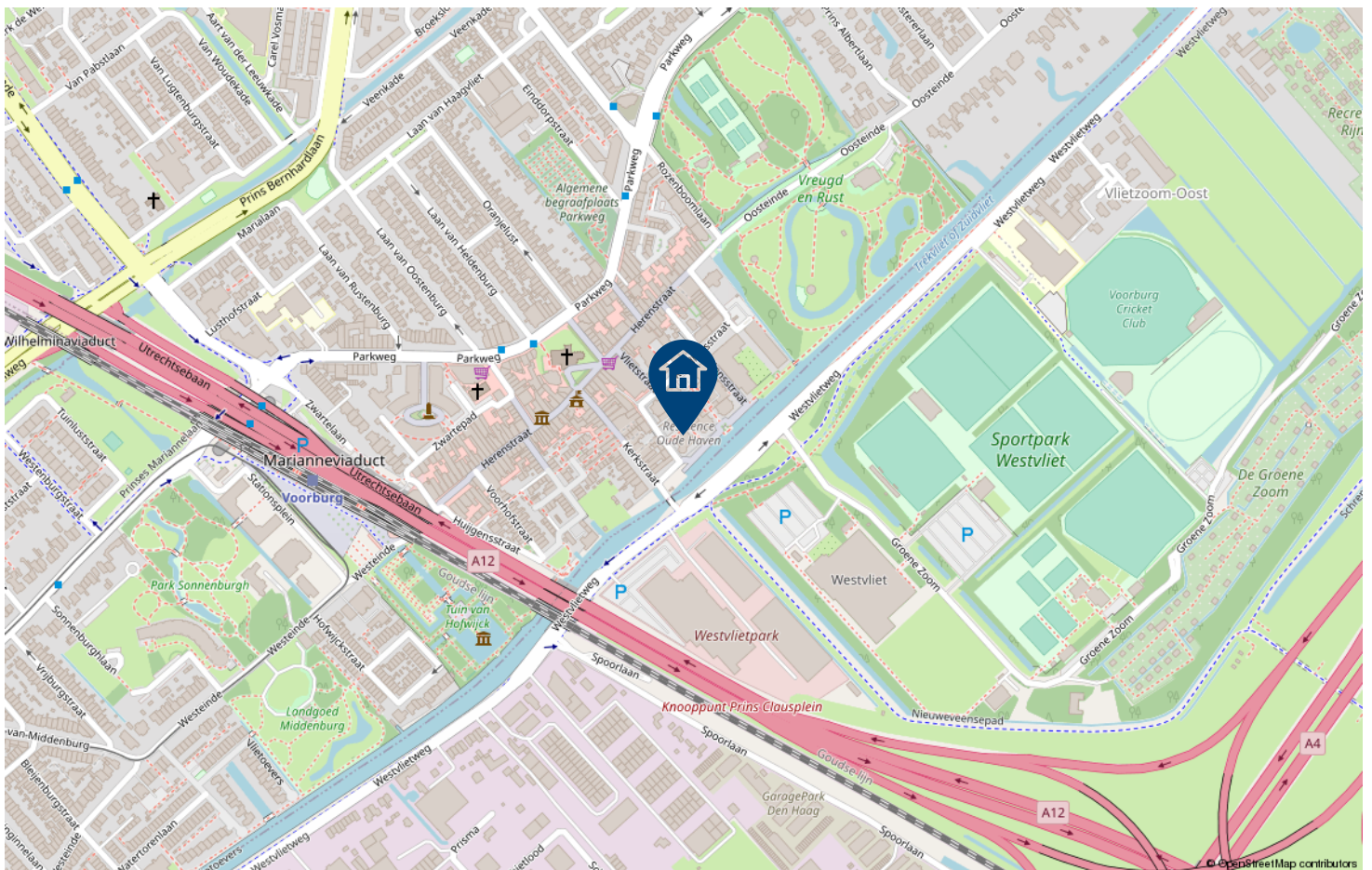

De weg naar...

een succesvolle aankoop!

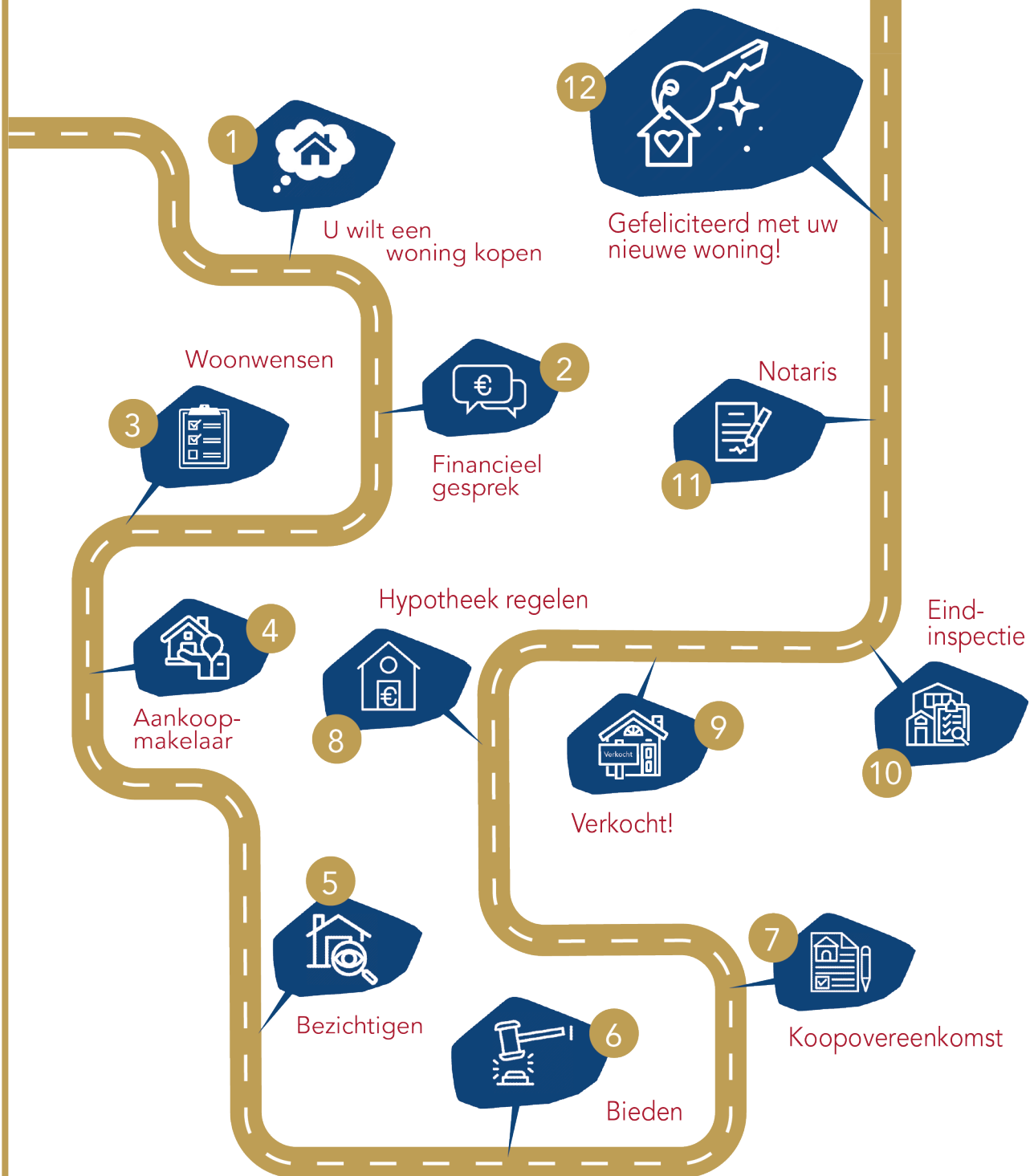

Verkoopvoorwaarden

Bij het uitbrengen van een bod op één van de bij ons in verkoop staande woningen wordt u geacht met onderstaande voorwaarden bekend te zijn en daarmee akkoord te zijn. Bij eventuele tegenstrijdigheid van de voorwaarden gelden de voorwaarden zoals aangegeven in de verkoopbrochure van de woning.

De overeenkomst wordt gesloten op basis van een NVM-koopovereenkomst, waarvan u een exemplaar met toelichting via ons kantoor of uw eigen NVM Makelaar kunt opvragen. In aanvulling op de NVM overeenkomst zijn de navolgende verkoopvoorwaarden gesteld, welke deel zijn of worden van de koopovereenkomst. Bij het uitbrengen van een bieding aanvaardt men uitdrukkelijk de lasten en beperkingen die uit de navolgende verkoopvoorwaarden blijken en/of voortvloeien.

Artikel 1. Bankgarantie/waarborgsom

De koper dient tot zekerheid voor de nakoming van zijn/haar verplichtingen binnen de in de koopovereenkomst vast te leggen termijn een onvoorwaardelijke en door een in Nederland gevestigde bankinstelling verstrekte bankgarantie ter grootte van 10% (tien procent) van de koopsom bij de notaris af te (laten) geven. In plaats van de bankgarantie kan de koper ook een waarborgsom ter grootte van 10% (tien procent) van de koopsom bij de notaris (laten) voldoen.

Artikel 2. Bouwkundige keuring

De (kandidaat-)koper heeft het recht zelf een bouwkundige keuring te laten verrichten om inzicht te kunnen verkrijgen in de bouwkundige staat van het object. (Kandidaat-)kopers worden geadviseerd om voorafgaande aan het nemen van een definitieve aankoopbeslissing zelf onderzoek te doen en duidelijk te zijn richting verkoper welke informatie van doorslaggevend belang is. Indien dit voor koper een ontbindende voorwaarde is, dient dit in de onderhandelingen te worden meegenomen.

Artikel 3. Ouderdomsclausule

Deze clausule wordt standaard bij elke woning opgenomen en wordt derhalve niet vermeld in de verkoopbrochure. Koper verklaart ermee bekend te zijn dat deze woning meer dan 30 jaar oud is, wat betekent dat de eisen die aan de gebruikte materialen gesteld mogen worden aanzienlijk lager liggen dan bij nieuwe woningen. Tenzij de verkoper de kwaliteit ervan gegarandeerd heeft, staat verkoper niet in voor de kwaliteit van de vloeren, het dak, de leidingen voor elektriciteit, water, gas en de riolering en de afwezigheid van ongedierte c.q. schimmels (houtworm, boktor, zwam etc.) en de afwezigheid van doorslaand of optrekkend vocht. Bouwkundige kwaliteitsgebreken worden geacht niet belemmerend te werken op het in dit artikel omschreven woongebruik.

Artikel 4. Niet zelf-bewoning

Deze clausule kan per woning bedongen worden. Of deze clausule van toepassing is kunt u nalezen in de verkoopbrochure. Verkoper heeft koper uitdrukkelijk geattendeerd op het feit dat hij het verkochte nooit zelf feitelijk heeft gebruikt en daardoor koper niet heeft kunnen informeren over eigenschappen van c.q. gebreken aan het verkochte waarvan hij op de hoogte zou zijn geweest als hij het verkochte zelf feitelijk had gebruikt. In dit kader zijn partijen uitdrukkelijk overeengekomen dat dergelijke eigenschappen c.q. gebreken voor risico en rekening van koper komen en dat bij vaststelling van de koopsom hiermee rekening is gehouden.

Verkoper heeft koper uitdrukkelijk geattendeerd op het feit dat hij het verkochte nooit zelf feitelijk heeft gebruikt en dat hij derhalve koper niet heeft kunnen informeren over eigenschappen van of gebreken aan het verkochte waarvan hij op de hoogte zou zijn geweest als hij het verkochte zelf feitelijk had gebruikt. In dit kader zijn partijen uitdrukkelijk overeengekomen dat dergelijke eigenschappen of gebreken voor risico en rekening van koper komen en dat bij de vaststelling van de koopsom hiermee rekening is gehouden. Om dit risico voor koper te beperken heeft verkoper koper in de gelegenheid gesteld een bouwkundige inspectie uit te doen voeren

Artikel 5. Asbestclausule

Deze clausule kan per woning bedongen worden. Of deze clausule van toepassing is kunt u nalezen in de verkoopbrochure. Aan de verkoper is niet bekend dat in de onroerende zaak asbest is verwerkt, anders dan in de tijd waarin de onroerende zaak werd vervaardigd, te doen gebruikelijk was. Bij eventuele verwijdering van de asbesthoudende materialen dienen op grond van milieu-wetgeving speciale maatregelen te worden getroffen. Koper verklaart hiermee bekend te zijn en vrijwaart verkoper voor alle aansprakelijkheid die uit de aanwezigheid van enige asbesthoudende stof in de onroerende zaak kan voortvloeien.

Bij aanwezigheid van asbest in de woning zal de volgende tekst van toepassing zijn: Aan koper is bekend dat in de onroerende zaak asbest kan zijn verwerkt. Bovendien verklaart koper ermee bekend te zijn dat het ten tijde van de bouw of renovatie van het verkochte normale praktijk was asbesthoudende materialen te verwerken. Koper aanvaardt de eventuele aanwezigheid van die materialen in het verkochte. Koper vrijwaart verkoper voor enige aanspraak uit dien hoofde.

Artikel 6. Ontbindende voorwaarden financiering

Het is voor de koper mogelijk om een ontbindende voorwaarde ten behoeve van de financiering op te nemen in de koopovereenkomst. De duur van de termijn van deze voorwaarden zal tijdens het onderhandelingsproces tussen partijen nader worden overeengekomen.

Verkoopvoorwaarden

In het kader van een mededeling dat ontbinding wordt ingeroepen op grond van een financieringsvoorbehoud onder art. 15 / 18 wordt onder "goed gedocumenteerd" in ieder geval verstaan dat de mededeling vergezeld moet gaan van bewijsstukken dat koper bij tenminste 2 geldverstreckende instellingen een offerte heeft gevraagd of heeft laten vragen en dat geen van die aanvragen heeft geleid tot het verstrekken van een hypotheekbedrag tot ten hoogste het bedrag van de koopsom vermeerderd met overdrachtsbelasting, hypotheek- en notariskosten. Tevens dienen de bewijsstukken de hoofdsom te vermelden waar hypotheek voor is aangevraagd alsmede de reden waarom de aanvraag is afgewezen. Indien de mededeling niet "goed gedocumenteerd" is, behoeft verkoper geen genoegen te nemen met ontbinding van de overeenkomst. Voorts wordt koper gehouden aan zijn inspanningsverplichting ter verdere verkrijging van een hypotheekofferte

Artikel 7. Energielabel

Dit artikel zult u tegenkomen bij een woning die ouder is dan 10 jaar. Voor woningen jonger dan 10 jaar geldt de plicht voor het hebben van een energielabel niet.

Verkoper is verplicht dit label vóór de eigendoms-overdracht definitief te laten maken. Het niet hebben van een gevalideerd label is voor rekening en risico van verkoper. De aan het definitief maken verbonden kosten komen voor rekening van verkoper.

Artikel 8. Lijst van zaken

De bijgevoegde lijst van zaken geldt, tenzij nadrukkelijk anders is overeengekomen.

Artikel 9. Notariskeuze

De koper is in principe vrij een notaris te kiezen (tenzij anders bepaald in de verkoopbrochure) mits de notaris is gevestigd in de gemeente waarin het verkochte object is gelegen dan wel de notaris is gevestigd in een directe buurgemeente binnen een straal van 10 kilometer hemelsbreed rondom het verkochte object. De reden hiervoor is dat de verkoper en diens makelaar graag aanwezig zijn bij de eigendomsoverdracht en dat direct daaraan voorafgaand met koper en verkoper een inspectie en meterstandenopname wordt uitgevoerd in het verkochte object. Indien op verzoek van koper toch een notaris buiten deze omgeving wordt overeengekomen gelden de volgende voorwaarden:

- Voor rekening van de koper zijn de kosten van het opstellen van eventueel benodigde volmachten voor verkoper indien verkoper niet aanwezig is bij de overdracht;
- De makelaar zal in dat geval de inspectie van de woning en de meterstandenopname verzorgen maar niet bij de overdracht aanwezig zijn;

Onverminderd het hiervoor gestelde geldt het volgende: Indien de kosten voor het royeren van een

hypotheek, vermeerderd met eventueel daarvoor in rekening te brengen administratiekosten, bij de gekozen notaris meer bedragen dan € 250,- incl. BTW zal het meerdere boven voornoemd bedrag aan koper in rekening worden gebracht. Koper verplicht zich om bij het opvragen van een offerte aan een notaris tevens ook de voornoemde kosten op te vragen.

Artikel 10. Uitstel notariele overdracht

3.4 Indien de juridische levering later plaatsvindt dan overeengekomen, is koper naast na te melden boetes zoals vermeld in artikel 13 een rente ad. 6% 's jaars verschuldigd over de koopsom, te voldoen gelijktijdig met de koopsom, te berekenen vanaf de overeengekomen datum van de juridische levering tot en met de daadwerkelijke datum van de juridische levering. De VVE bijdragen alsmede de vaste lasten worden verrekend vanaf de in de koopovereenkomst overeengekomen datum van levering. Vooromschreven vergoeding is niet verschuldigd indien de oorzaak in de risicosfeer van verkoper ligt.

Artikel 11. Bij een niet actieve vereniging van eigenaars

Het is koper bekend dat:

- de VVE niet het beheer voert over de gemeenschap maar dat de eigenaars van de binnen de gemeenschap gelegen appartementsrechten ieder afzonderlijk het beheer voeren over die gedeelte waartoe zij het afzonderlijk gebruik geniet
- de VVE geen reservefonds in stand houdt ter bestrijding van anders dan de gewone jaarlijkse kosten
- de notaris niet kan zorg dragen voor de wettelijk op hem rustende plicht, om aan de akte van overdracht een door het bestuur van de VVE afgegeven verklaring te hechten met een opgave inhoudend hetgeen de betrokken appartementseigenaar op de dag van de overdacht aan de vereniging schuldig is en een opgave van de omgang van het reservefonds van de vereniging.

Koper aanvaardt uitdrukkelijk de lasten en beperking die uit voornoemde blijken en/of voortvloeien. Verkoper staat er voor in dat tot op de dag dat hij deze overeenkomst heeft ondertekend geen schulden heeft aan de VVE nog aan enige eigenaar binnen de gemeenschap aangaande de gemeenschap.

Artikel 12. Toelichtingsclausule NEN2580

De Meetinstructie is gebaseerd op de NEN2580. De Meetinstructie is bedoeld om een meer eenvoudige manier van meten toe te passen voor het geven van een indicatie van de gebruiksovervlakte. De Meetinstructie sluit verschillen in meetuitkomsten niet volledig uit, door bijvoorbeeld interpretatieverschillen, afrondingen of beperkingen bij het uitvoeren van de meting.



DE BRUIJN EN TAK

M A K E L A A R D I J B V

Parkweg 53
2271 AE Voorburg

070 387 16 16
info@debruynentak.nl
www.debruynentak.nl

